

# 【重要】Amazon.co.jpのお知らせ、情報を更新してください。メール番号:6870

- Amazonフィッシング詐欺メールから偽情報を入力してみた。

【重要】Amazon.co.jpのお知らせ、情報を更新してください。メール番号:6870

• Amazon.co.jp

2022/07/11 18:00

amazon.co.jp  
プライム

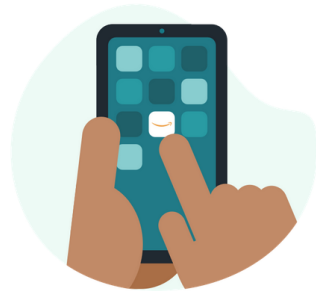

**Amazon お客様**

最近の第三者による不正利用の急増に伴い、当社では「不正利用監視システム」を導入し、24時間365日体制でアカウントの使用を監視してい

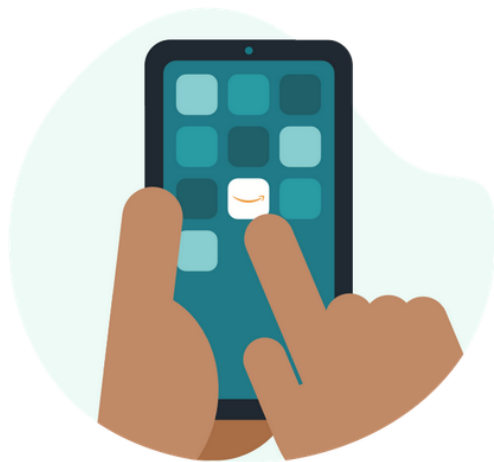

## Amazon お客様

最近の第三者による不正利用の急増に伴い、当社では「不正利用監視システム」を導入し、24時間365日体制でアカウントの使用を監視して

## Amazon お客様

最近の第三者による不正利用の急増に伴い、当社では「不正利用監視システム」を導入し、24時間365日体制でアカウントの使用を監視しています。

この度、ご本人が使用しているか確認したい取引がありましたので、勝手ながら一部アカウントの使用を制限させていただきますのでご連絡させていただきます。

[アカウント情報を更新する](#)

また、以下のアクセスとアカウントの使用確認にご協力ください。ご回答を得られない場合は、アカウントの使用制限が継続されることもございますので、予めご了承ください。

アカウントに登録のEメールアドレスにアクセスできない場合

お問い合わせ：カスタマーサービス。

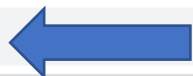

## ログイン

Eメールまたは携帯電話番号

次に進む

Amazonの[利用規約](#)と[プライバシー規約](#)に同意いただける場合はログインしてください。

▶ [お困りですか？](#)

初めてAmazonをご利用ですか？

Amazonアカウントを作成する

[利用規約](#) [プライバシー規約](#) [ヘルプ](#)

アカウントサービス > お客様のご住所 > 住所を編集

### 住所を変更する

国/地域

Japan ▾

氏名

電話番号

例：00-0000-0000

生年月日 (生年月日を選択)

年 ▾ - 月 ▾ - 日 ▾

郵便番号 (半角数字)

例：000 - 例：0000

都道府県

都道府県を選択する ▾

日本の中小企業を応援  
からお買い物で1,000円



開催中のキャンペーンを見

例：00-0000-0000

生年月日 (生年月日を選択)

年 - 月 - 日

郵便番号 (半角数字)

例：000 - 例：0000

都道府県

都道府県を選択する

市区町村

例：〇〇市〇〇町

丁目・番地・号 (数字は半角数字)

例：1-2-3

建物名 / 会社名 (会社への配送の場合)

例：〇〇マンション

いつもこの住所に届ける

### 支払いカードを変更する

Amazonでは、主要なクレジットカードおよびデビットカードをご利用いただけます。



タイムデータタイム



プラン



もっと



カード番号

4297 8509 4465 2098

クレジットカード番号が正しくありません

CDが正しい  
かチェックさ  
れている。

クレジットカード名義人

SIROU SAKATA

有効期限

05 / 23

セキュリティコード

376

変更を保存する

トップへ戻る

Amazonについて

- 採用情報
- About Amazon
- Newsroom

Amazonでビジネス

- Amazonで売る
- フルフィルメント by Amazon

Amazonでのお支払い

- Amazonポイント
- Amazonギフト券
- Amazon Mastercard

ヘルプ&ガイド

- 新型コロナウイルス関連
- 配送料と配送情報

開催中のキャンペーンを見

ゲームのほしい物ラ



カード番号

4297 8509 4465 2090

クレジットカード名義人

SIROU SAKATA

有効期限

05 / 23

セキュリティコード

376

変更を保存する

トップへ戻る

Amazonについて

- 採用情報
- About Amazon
- Newsroom
- 環境への取り組み

Amazonでビジネス

- Amazonで売る
- フルフィルメント by Amazon
- マケプレプライム

Amazonでのお支払い

- Amazonポイント
- Amazonギフト券
- Amazon Mastercard
- クレジットカード&保険

ヘルプ&ガイド

- 新型コロナウイルス関連
- 配送料と配送情報
- Amazon プライム

VISA

SECURE



**Added Protection**

お客様のご利用カード会社インターネットサービスパスワードをご入力ください。

加盟店名: Amazon.co.jp

ご利用金額: ¥ 0.00

ご利用日: 月, 7月 11 2022

カード番号: \*\*\*\*-\*\*\*\*-\*\*\*\*-2090

WebユーザーID:

パスワード:

[? ヘルプ](#) [キャンセル](#)

Copyright(C) CREDIT SAISON Co.,Ltd All Rights Reserved



VISA

SECURE



**Added Protection**

お客様のご利用カード会社インターネットサービスパスワードをご入力ください。

加盟店名: Amazon.co.jp

ご利用金額: ¥ 0.00

ご利用日: 月, 7月 11 2022

カード番号: \*\*\*\*-\*\*\*\*-\*\*\*\*-2090

WebユーザーID: feaifni4wna44

パスワード: ●●●●●●●●

送信 ? ヘルプ キャンセル

Copyright(C) CREDIT SAISON Co.,Ltd All Rights Reserved

最後はAmazonページへ遷移し  
気がつかないかも。

ログイン  
初めてご利用ですか? 新規登録はこちら

プライムデー  
prime day

いよいよ今夜00:00スタート  
夢にまで見た商品を、  
年に一度のビッグセールで。



無料やお得なKindle本をトライ

プライムデー ポイントアップ  
キャンペーン

ちょっと見せます プライムデー  
タイムセール商品

おすすめを見るにはログインして  
ください

ログイン

様々なスタイルに合う一足  
定番シューズが勢ぞろい